MESA OBSTÉTRICA
GINECOLÓGICA ELÉCTRICA

MARCA: TECHNOMED **MODELO: KMI 1200**

DESCRIPCIÓN GENERAL:

Se trata de una cama de parto muy versátil que ofrece total flexibilidad para el médico. Para la madre, alivia enormemente el trauma del parto.

CARACTERÍSTICAS ESPECIALES:

- La altura y orientación ajustables del asiento y el respaldo ofrecen una gran flexibilidad. Camilla con secciones de múltiples posiciones.
- Control remoto operado manualmente.
- Asiento con corte en U para máxima accesibilidad.
- Reposapiernas desmontable que satisface los requisitos tanto del profesional como del paciente.
- Soporte para piernas para una posición cómoda del paciente.
- Bandeja para ginecología fácil de limpiar.
- Las empuñaduras firmes brindan un buen soporte para el paciente.
- Base acolchada suave y cálida, con una capa superior higiénica.
- Los controles operados con el pie brindan facilidad de operación.
- Litotomía (opcional)

POSICIÓN QUE REALIZA LA MESA:

- Ajuste de altura: arriba y abajo
- Ajuste de la sección trasera

CONTÁCTANOS:

Post venta: 944 640 865
postventa@iemedic.com.pe

www.iemedic.com.pe

IE MEDIC

MESA OBSTÉTRICA
GINECOLÓGICA ELÉCTRICA

MARCA: TECHNOMED **MODELO: KMI 1200**

DATOS TÉCNICOS:

Longitud de la mesa	185 ± 5cm
Largo, sin sección de pie	140 ± 5cm
Ancho con riel lateral	79 ± 5cm
Ancho sin riel lateral	69 ± 5cm
Altura mínima	49 ± 5cm
Altura máxima	112 ± 5cm
Ajuste de la sección trasera	-5° to +70°

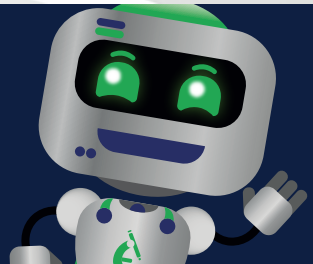

CONTÁCTANOS:

Post venta: 944 640 865
postventa@iemedic.com.pe

www.iemedic.com.pe

IE MEDIC