ELECTROBISTURÍ

Marca: OBS **Modelo: 350A**

DESCRIPCIÓN GENERAL:

Excelente compatibilidad, disponible para sellado de vasos, adecuado para cirugía general, cirugía vascular, cirugía hepatobiliar y pancreática, cirugía cardiotorácica, gastroenterología, RTUP y TUVP, y compatible con cistoscopia, artroscopia, laparoscopia e histeroscopia.

Datos técnicos:

- Voltaje: 230 V ± 10 V, 50 / 60 Hz
- Frecuencia de trabajo: 330-460KHz
- Corrientes de fuga a tierra: menos de 0,5 mA
- Corrientes de fuga a paciente: menos de 0.01mA
- Rango de temperatura para un buen trabajo: 5 ~ 40
- Rango de la humedad relativa: ≤ 80%
- Rango de presión de la atmósfera: 86,0 ~ 106.0kPa

Modos de trabajo:

- Corte Puro: 1 - 350W (carga: 500Ω)
- Corte 2: 1 - 250W (carga: 500Ω)
- Corte 3: 1 - 150W (carga: 500Ω)
- La coagulación 1 (spray): 1 - 120W (carga: 500Ω)
- La coagulación 2 (forced): 1 - 100W (carga: 500Ω)
- La coagulación 3 (soft): 1 - 50W (carga: 500Ω)
- Bipolar 1 (macro): 1 - 150W (carga: 100Ω)
- Bipolar 2 (micro): 1 - 100W (carga: 100Ω

Imágenes referenciales:

Cuenta con 10 memorias preestablecidas
Accesorios: Lápiz de electrocirugía desechable, pinza bipolar reutilizable, pedal y cable.



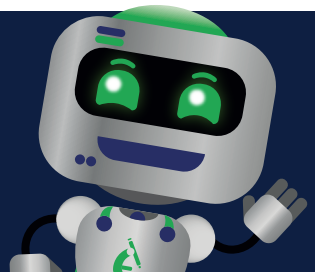

CONTÁCTANOS:

Post venta: 944 640 865
postventa@iemedic.com.pe

www.iemedic.com.pe

IE MEDIC

ELECTROBISTURÍ

Marca: OBS **Modelo: 350A**

EL EQUIPO CUENTA CON LOS SIGUIENTE ACCESORIOS:



CONTÁCTANOS:

Post venta: 944 640 865
postventa@iemedic.com.pe

www.iemedic.com.pe

IE MEDIC